



# PREVENTICAL

5<sup>ème</sup> édition

2023

**PREVENIR COUTE MOINS CHER QUE GUERIR**

**LE COUT INDIRECT D'UN ACCIDENT  
DU TRAVAIL**

# L'ACCIDENT DE MONSIEUR CHANCEU

**AVIS D'ARRET  
DE TRAVAIL**



**60 jours**



**Hospitalisation,  
rééducation, souffrance**

C'est l'histoire de monsieur CHANCEU, peintre, qui tombe avec une plateforme de travail qui bascule.

La plateforme de travail n'était pas correctement ancrée à la façade, elle s'est renversée. Elle n'a pas été vérifiée avant utilisation, monsieur CHANCEU travaillait sur la plateforme. Il est tombé de 10 mètres, il a le bassin fracturé.



# L'ACCIDENT DE MONSIEUR CHANCEU



Dégâts causés

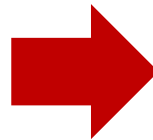

Homme blessé

Des soucis,  
une  
responsabilité



Des comptes à rendre à la justice



Des impératifs de chantier

**Retard !  
Planning !!**



Ca va être du temp et de l'argent perdus



# Le cout de l'accident pour l'entreprise

## Direct



## Indirect

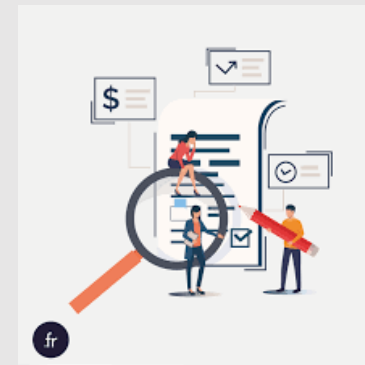



# Tableau de chiffrage du cout indirect d'un accident

*Sur le site de la DTE*

<b>Accident de travail de Monsieur</b>	
<b>RECAPITULATIF DU COUT INDUIT</b>	
<b>L'accident de travail de Monsieur XXX aura coûté à l'entreprise de manière indirecte et non pris en charge par l'assurance la somme de :</b>	
<b>TOTAL COUT INDUIT DE L'ACCIDENT :</b>	



## DONNEES ENTREPRISE

Dénomination de l'entreprise :	XXX
Secteur d'activité de l'entreprise :	BTP
Nombre de salariés :	12
Salaire horaire du personnel d'encadrement (Brut en cfp) :	3 800
Salaire horaire du personnel de chantier (Brut en cfp) :	1 350
Salaire horaire du personnel de bureau (Brut en cfp) :	2 450
Taux horaire vendu du personnel d'encadrement (Brut en cfp) :	8 000
Taux horaire vendu du personnel de chantier (Brut en cfp) :	3 000
Taux horaire vendu du personnel de bureau (Brut en cfp) :	4 000
Existence d'un CHSCT	Non
Nombre de personnes au CHSCT	0
Salaire horaire moyen des membres du CHSCT	0
Existence d'un DP	Oui
Salaire horaire moyen du DP	1 500
Coût kilométrique d'un véhicule utilitaire (pick up, 4x4, autre)	120
Coût kilométrique d'un véhicule de transport (camion, autre)	155
Accident de travail de :	Monsieur CHANCEU

Tarifs horaires  
suivant  
convention  
collective BTP



## EVALUATION DU COUT DIRECT D'UN ACCIDENT

Identification de l'événement	
Nom de l'événement :	Accident du travail de Monsieur CHANCEU
Date de l'événement :	
Heure de l'événement :	8h30
Lieu de l'événement :	Rue de la plage Nouméa
Détails de l'événement	
Résumé des circonstances de l'accident	La plateforme de travail n'était pas correctement ancrée à la façade et s'est renversée. Elle n'a pas été vérifiée avant utilisation, monsieur CHANCEU travaillait sur la plateforme. Il est tombé de 10 mètres, il a le bassin fracturé.
Nature des blessures :	Bassin fracturé
Enquête du CHSCT après accident :	Non <input type="checkbox"/>
Enquête du DP après accident :	Oui <input type="checkbox"/>
Si AT avec arrêts, nombre de mois d'arrêt :	4
Si AT avec arrêts, nombre de jours d'arrêt :	
Soit un coût d'indemnités journalières estimé à :	1 850
Compte employeur	
Indemnités journalières :	
Frais médicaux :	
Rente en capital :	
Rente viagère :	



1. Coût immédiat				
<b>Commentaire :</b> Pour dégager la plateforme effondrée, il a fallu bloquer la rue, et faire intervenir une grue et des camions pour évacuer.	Nbre de Personnes	Temps passé (h)	Salaire (cfp)	Coût total (cfp)
<b>Temps pour les premiers secours</b>				
Pour porter secours	4	3,00	1 350	16 200
Pour appeler et attendre les secours	2	1,00	1 350	2 700
Pour accompagner la victime à l'hôpital ou au domicile	1	2,00	1 350	2 700
<b>Temps perdu en interruption de travail</b>				
Par la victime le jour d'accident (à la charge de l'entreprise)	1	6,00	1 350	8 100
Par les autres salariés	4	4,00	1 350	21 600
Par l'encadrement	1	4,00	3 800	15 200
<b>Coûts (prestataires externes)</b>				
Pour sécuriser la zone de l'accident	2	6,00	2 500	30 000
Nettoyage de la zone	5	2,00	1 350	13 500
<b>Autres frais</b>				
Location grue	1	8,00	35 000	280 000
Location camion	1	8,00	8 000	64 000
<b>Déplacements</b>		<b>km</b>	<b>coût km</b>	<b>Coût total</b>
Avec un véhicule utilitaire pour les actions citées ci-dessus			120	0
Avec un véhicule de transport pour les actions citées ci-dessus			155	0
			<b>SOUS TOTAL 1</b>	<b>454 000</b>





## 2. Frais de gestion de l'accident

<b>Commentaire :</b>				
<b>L'inspection du travail, la cafat et la gendarmerie ont été informés de l'accident le même jour à 9h15, les trois organismes étaient sur le lieux vers 10h00.</b>				
	<b>Nbre de Personnes</b>	<b>Temps passé (h)</b>	<b>Salaire (cfp)</b>	<b>Coût total (cfp)</b>
<b>Temps passé pour l'enquête</b>				
Entretien du responsable avec la gendarmerie	1	1,00	3 800	3 800
Entretien des salariés témoins avec la gendarmerie	4	0,50	1 350	2 700
Entretien du responsable avec l'inspection du travail	1	1,00	3 800	3 800
Entretien des salariés témoins avec l'inspection du travail	4	0,50	1 350	2 700
Entretien du responsable avec la cafat	1	1,00	3 800	3 800
Entretien des salariés témoins avec la cafat	4	0,50	1 350	2 700
Entretien du responsable avec la victime, la famille	1	1,00	3 800	3 800
Entretien du responsable avec les salariés témoins	1	0,50	3 800	1 900
Etablissement de la déclaration AT, registre d'infirmerie, rapports divers	1	2,00	2 450	4 900
Enquête par des spécialistes				
<b>Temps passé en réunions internes</b>				
Avec les membres du CHSCT (hors heures de délégation)			0	0
Du responsable avec le DP (hors heures de délégation)	1	1,00	1 500	1 500
Du DP avec le responsable (hors heures de délégation)	1	1,00	1 500	1 500
Du responsable avec le personnel suite à l'événement	1	0,50	3 800	1 900
Du personnel avec le responsable suite à l'événement	10	0,50	1 350	6 750
<b>Autres coûts</b>				
Honoraires intervenant extérieur				
Frais juridiques				
<b>Autres dépenses</b>				
Audits sécurité d'un responsable (général à l'entreprise)	1	16,00	3 800	60 800
Réunion sécurité avec la direction en vue d'actions correctives	4	2,00	3 800	30 400
Divers				
<b>Déplacements</b>		<b>km</b>	<b>coût km</b>	<b>Coût total</b>
Avec un véhicule utilitaire pour les actions citées ci-dessus		25,00	120	3 000
Avec un véhicule de transport pour les actions citées ci-dessus			155	0
<b>SOUS TOTAL 2</b>				<b>135 950</b>



3. Réparation des dommages ou actions correctives				
<b>Dommages : Un véhicule et la plateforme de travail sont détruits. Démarches avec l'assurance, recherche d'une nouvelle plateforme, assistance des prestataires, etc.</b>	Nbre de Personnes	Temps passé (h)	Salaire (cfp)	Coût total (cfp)
	<b>Temps passé pour la réparation</b>			
Evaluation des dommages	1	2,00	15 000	30 000
Evacuation des équipements, produits, etc., endommagés	2	1,00	6 000	12 000
Réparation des dégâts, remise en état	4	3,00	1 350	16 200
Coordination des travaux	1	3,00	3 800	11 400
Des machines et installations endommagées				
Des outils et instruments de travail endommagés				
<b>Temps passé pour les actions</b>				
Rangement général du parc de stockage	3	8,00	1 350	32 400
Nouveau rangement	3	8,00	1 350	32 400
Choix, détermination des dispositifs de sécurité	1	2,00	1 350	2 700
Mise en place des dispositifs de sécurité	1	2,00	1 350	2 700
<b>Coûts</b>				
Dispositifs de sécurité				15 000
Autres achats				
Des pièces détachées et produits nécessaires à la remise en état				
Des prestataires extérieurs chargés de la réparation, de la remise en état	1	2,00	15 000	30 000
Dommages payés ou remboursés à des tiers	1	1,00	50 000	50 000
Pénalités de retard, dommages et intérêts, frais de justice,				
<b>Autres coûts</b>				
Honoraires intervenant extérieur				
Frais juridiques				
<b>Déplacements</b>		<b>km</b>	<b>coût km</b>	<b>Coût total</b>
Avec un véhicule utilitaire pour les actions citées ci-dessus		25,00	120	3 000
Avec un véhicule de transport pour les actions citées ci-dessus		15,00	155	2 325
<b>SOUS TOTAL 3</b>				<b>240 125</b>



4. Coût du remplacement du salarié accidenté				
<b>Commentaire</b> : Il a été décidé de remplacer l'accidenté pendant 4 mois par une personne intérimaire fournie par la société XXXX.	Nbre de Personnes	Temps passé (h)	Salaire (cfp)	Coût total (cfp)
<b>Temps passé pour la recherche du remplaçant de la victime</b>				
Pour discuter en interne les possibilités de remplacement de la victime	1	1,00	3 800	3 800
En démarches pour demander, sélectionner, auditionner, embaucher le remplaçant	1	4,00	3 800	15 200
Pour accueillir le remplaçant	1	0,50	3 800	1 900
Pour former le remplaçant	1	1,00	1 350	1 350
Pour superviser le remplaçant	1	1,00	1 350	1 350
Temps passé à l'aquisition des EPI du remplaçant	1	1,00	2 450	2 450
<b>Dépenses liées au remplacement</b>				
Fourniture d'EPI au remplaçant				12 000
Frais d'agence, frais d'annonce publicitaire				6 000
Frais de sélection, d'administration, de visite médicale, de formation				75 000
<b>Autres dépenses</b>				
<b>Déplacements</b>		<b>km</b>	<b>coût km</b>	<b>Coût total</b>
Avec un véhicule utilitaire pour les actions citées ci-dessus			120	0
Avec un véhicule de transport pour les actions citées ci-dessus			155	0
<b>SOUS TOTAL 4</b>				<b>119 050</b>



5. Evaluation de la perte de production				
Commentaire : La gestion de l'accident, l'absence du salarié ont généré un manque de production estimé à :	Nbre de Personnes	Temps passé (h)	Prix de vente	Coût total (cfp)
<b>Evaluation de la perte de la production</b>				
<b>Suite à l'arrêt de travail de :</b>				
....la victime	1	24,00	3 000	72 000
....collègues de la victime	4	2,00	3 000	24 000
....dirigeants, encadrement	1	10,00	8 000	80 000
....autres personnes de l'entreprise (secrétariat)			4 000	0
Suite au ralentissement de la production après l'événement				
Suite à la diminution du rendement du remplaçant de la victime				
Suite à la diminution du rendement de la victime à son retour				
Suite à la diminution de rendement pour accueillir, former le remplaçant				
En cas de redéploiement interne, perte de production du secteur d'origine				
Suite à la mise en place d'actions de prévention (processus, produits, etc.)				
<b>Dépenses engagées pour rattrapper la perte de production</b>				
Paiement d'heures supplémentaires				
Travaux sous-traités				
Etude et mise en place d'un poste aménagé				
<b>Autres incidences</b>				
Perte de chiffre d'affaire (suite à contrats annulés, perte de marché, etc.)				
Coût liés aux suppressions d'assurance				
Coût liés à la perte d'image (communication, ...)				
<b>Autres</b>				
<b>Déplacements</b>		<b>km</b>	<b>coût km</b>	<b>Coût total</b>
Avec un véhicule utilitaire pour les actions citées ci-dessus		25,00	120	3 000
Avec un véhicule de transport pour les actions citées ci-dessus			155	0
<b>SOUS TOTAL 5</b>				<b>322 000</b>

Accident de travail de Monsieur CHANCEU	
RECAPITULATIF DU COUT INDUIT	
<b>L'accident de travail de Monsieur CHANCEU aura coûté à l'entreprise de manière indirecte et non pris en charge par l'assurance la somme de :</b>	
1. Coût immédiat de l'événement	454 000
2. Frais de gestion	135 950
3. Réparation des dommages	240 125
4. Coût du remplacement	119 050
5. Coût perte de production	322 000
<b>TOTAL COUT INDUIT DE L'ACCIDENT :</b>	<b>1 271 125</b>



**Coût pour la CAFAT**

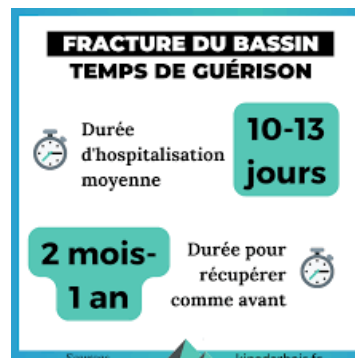

**Homme en souffrance**



**Argent perdu**

# L'ACCIDENT DU TRAVAIL C'EST L'ECHEC DE LA PREVENTION



## LA PREVENTION DES RISQUES EST UN OUTIL DE PERFORMANCE



**Etude OPPBTP, 180 cas,  
1 euros investit dans la  
prévention donne 2,34 euros de  
performance**

**PRÉVENTION  
ET PERFORMANCE**

**UNE APPROCHE ÉCONOMIQUE  
DE LA PRÉVENTION**

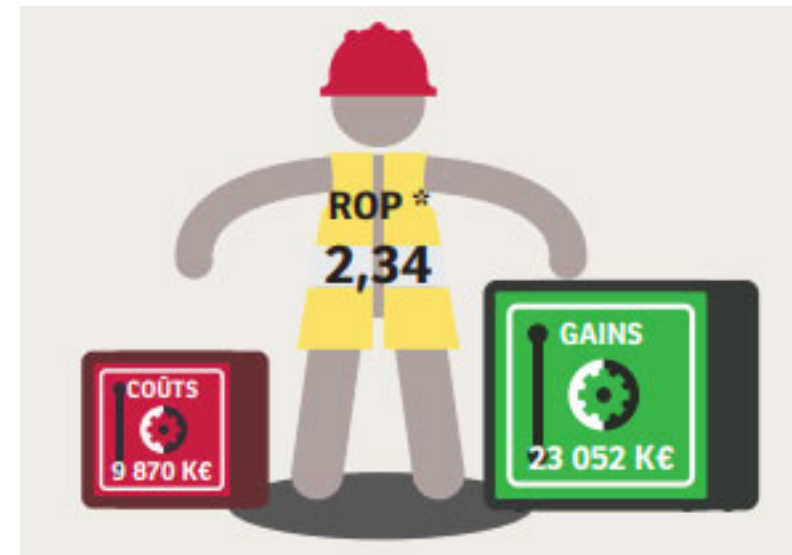



DANS TOUS LES CAS

« Prévenir coûte moins  
cher que guérir »

*(Former, informer, équiper, surveiller, sanctionner, répéter)*

**MERCI DE VOTRE ATTENTION**